

Digital Implant Basic Course

これからインプラント治療を始められる方、基礎から学びたい方を対象とした実習コースです。

近年、インプラント治療分野においてデジタル化が顕著となっており、シンプルな症例からアドバンスな症例まで、デジタルを活用した治療 = Guided Surgery が多く採用されています。本コースではデジタルデンティストリーの概要をはじめ、治療計画や外科における注意点など、インプラント治療導入の際に必ず押えておきたい知識について、講義と実習を通して学んで頂きます。

検査・診断/治療計画、Guided Surgery がもたらすメリット、歯肉の切開・剥離や印象採得など、治療の最も基礎となる部分を中心に講義を進めるほか、患者様へのコンサルテーションにおけるポイントや、術後メインテナンスについても解説いたします。実習ではシミュレーションソフトDTX Studio Implantの活用法や、フリーハンドとGuided Surgery 両方のインプラント埋入の比較を体験して頂けます。先生方が臨床でインプラント治療をスムーズに実践していただくための内容となっております。

概要

日時： **4月26日(土) 14:00-18:00**
4月27日(日) 10:00-17:00

会場： ノーベル・バイオケア・ジャパン(株)品川研修室
品川区北品川4-7-35 御殿山トラストタワー13F

定員： 歯科医師 **15** 名
※先着順での受付となります。
※衛生士/スタッフの方は同伴でのみ参加可能

受講料： 歯科医師 **50,000**円
衛生士/スタッフ **15,000**円 (税/実習器材/昼食含む)

講師



橋村 吾郎 先生

2000年 神奈川歯科大学卒業
2002年 神奈川県で開業
2009年 オーキッド歯科 クリニック開業
2010年 O.D.C Premium Implant Center 開業
2011年 オーキッド歯科クリニック 高津院開業
2013年 オーキッド歯科クリニック 南大沢院開業
2016年 All-on-4 クリニック開業
2017年 Double Tokyo 主宰



プログラム

1日目 14:00-18:00

- インプラント治療における基礎知識
- デジタルデンティストリーの概要
- インプラント埋入 (フリーハンド)

※プログラムの内容は、一部変更になる場合がございます。

2日目 10:00-17:00

- 補綴主導型のインプラント治療
- DTX Studio™ Implantを活用した患者コンサルテーションのポイント
- インプラント埋入 (Guided Surgery)
- DTX Studio™ Implant (ハンズオン)
- 印象採得 (デモ)
- 術後メインテナンス

Hands-on付

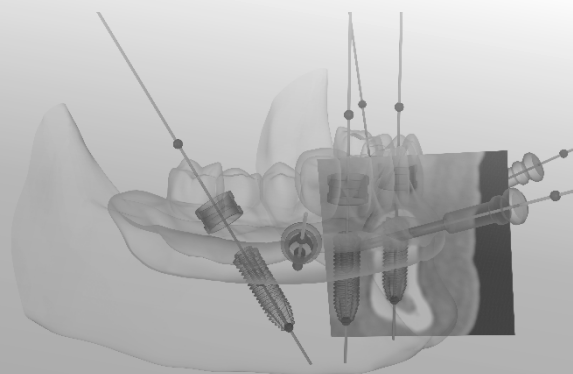

Digital Implant Basic Course

参加申込書 / 事前アンケート

下記申込書にご記入のうえ、FAXにてお申込みください。
ご入金をもって正式なお申込みとさせていただきます。なお、ご入金後の返金はいたしかねますので予めご了承ください。

お名前				ローマ字名			
職種	<input type="checkbox"/> 歯科医師（開業医）	<input type="checkbox"/> 歯科医師（勤務医）	<input type="checkbox"/> 歯科医師（大学勤務）	<input type="checkbox"/> 歯科技工士	<input type="checkbox"/> 歯科衛生士・スタッフ		
	（ご開業予定		なし・あり_時期：	頃）			
施設名				顧客番号			
住所	〒						
電話番号	-	-	FAX番号	-	-		
E-mail	※本コースのレビュー、今後のコース・製品情報などをメール配信致します。 <input type="checkbox"/> 受け取る <input type="checkbox"/> 受け取らない						
ご出身校/ご卒業年度						/	年卒業
決済方法	<input type="checkbox"/> クレジットカード決済（製品購入にご使用のカード）			/	<input type="checkbox"/> 銀行振込		

- ご自身のインプラントご経験年数
 なし ~5年未満 5年以上~10年未満 10年以上
- これまでの埋入本数
 ~10本未満 ~50本未満 ~200本未満 200本以上（_____本）
- 現在の医院におけるご使用インプラントシステムについて（複数選択可）
 ノーベルバイオケア ストロマン アストラ アンキロス ジンマー 京セラ カムログ バイオメット その他メーカー
- ノーベルバイオケア インプラントをご使用の場合、その割合について
 80~100% 70~80% 60~70% 50~60% 40~50% 30~40% 20~30% 20%以下
- 本コースの受講理由について（
 ）
- 本コースで取り上げてほしい内容・質問等をご記入ください。

※ご協力ありがとうございました。ご提供いただいた情報は、目的以外の用途に使用いたしません。また漏洩のないように取扱いには厳重に注意いたします。

お申込先FAX: 03-6408-4175

主催：ノーベル・バイオケア・ジャパン株式会社
 【お問合せ先】営業部 田口 090-1428-7388